

KOSZ NA ODPADY

WIDOK Z BOKU

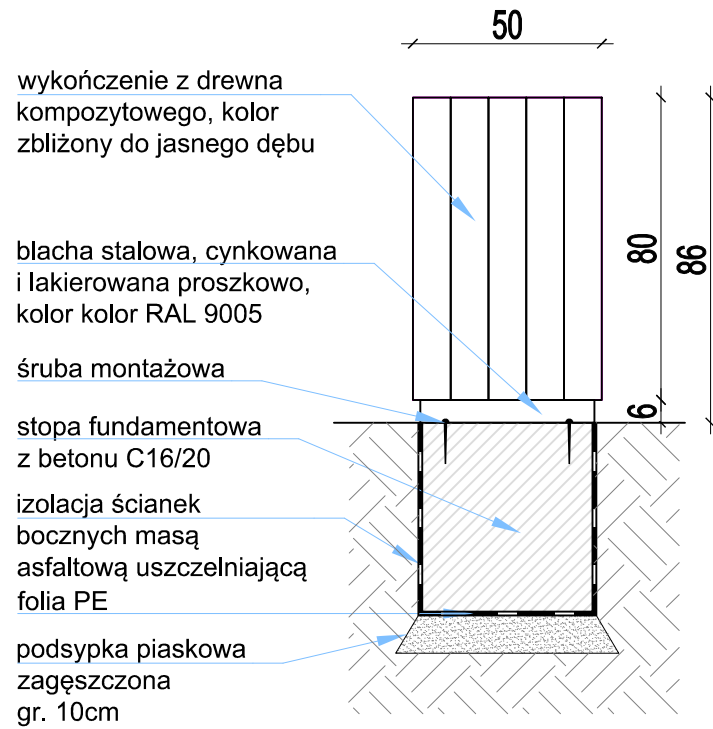

WIDOK Z PRZODU

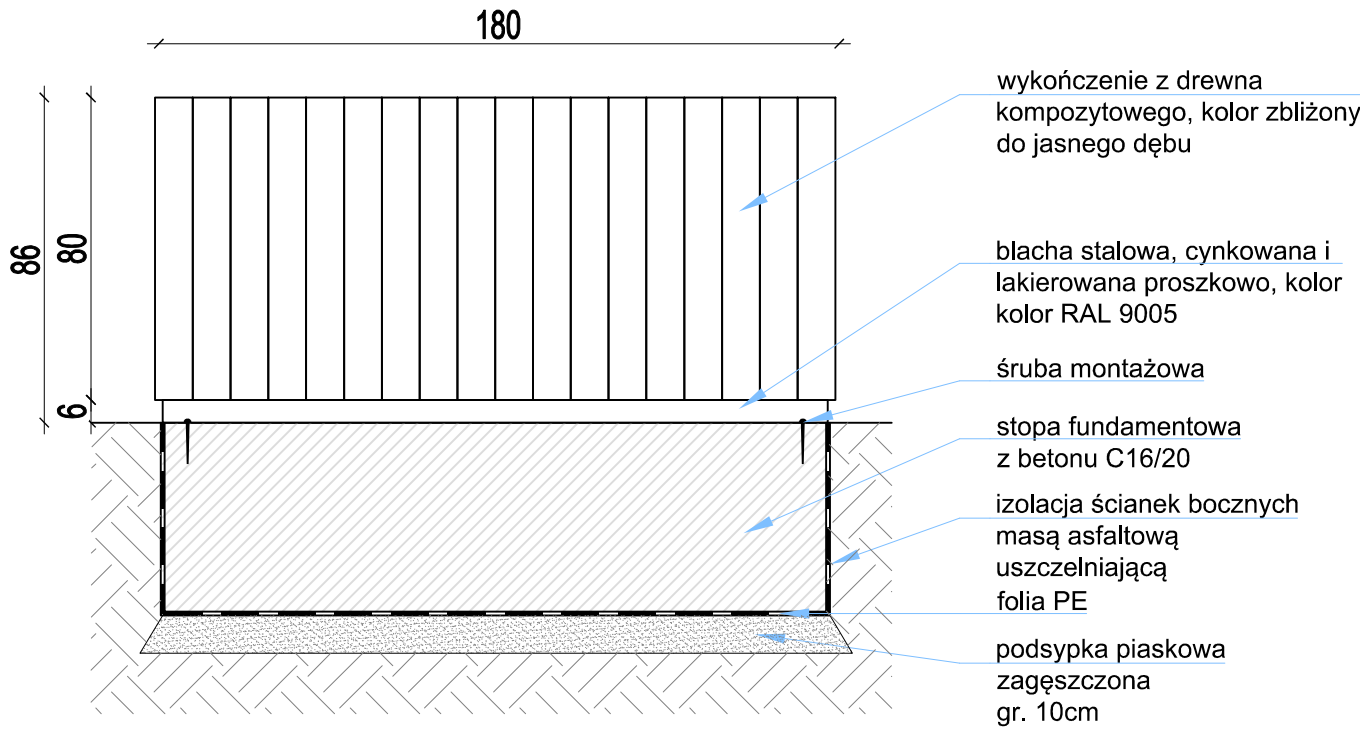

DONICA Z BETONU ARCHITEKTONICZNEGO

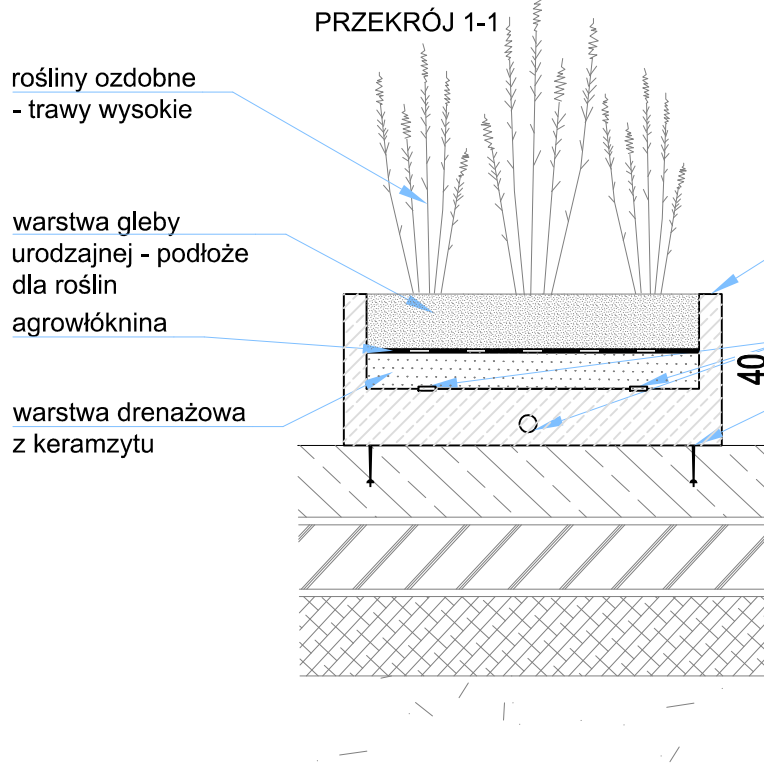

RZUT

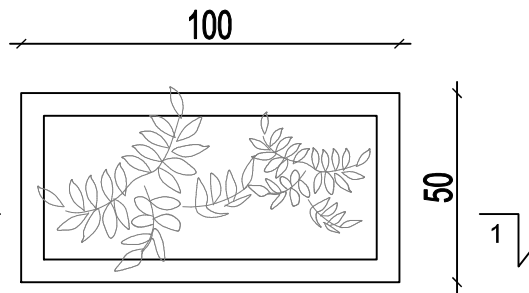

ŁAWKA

RZUT

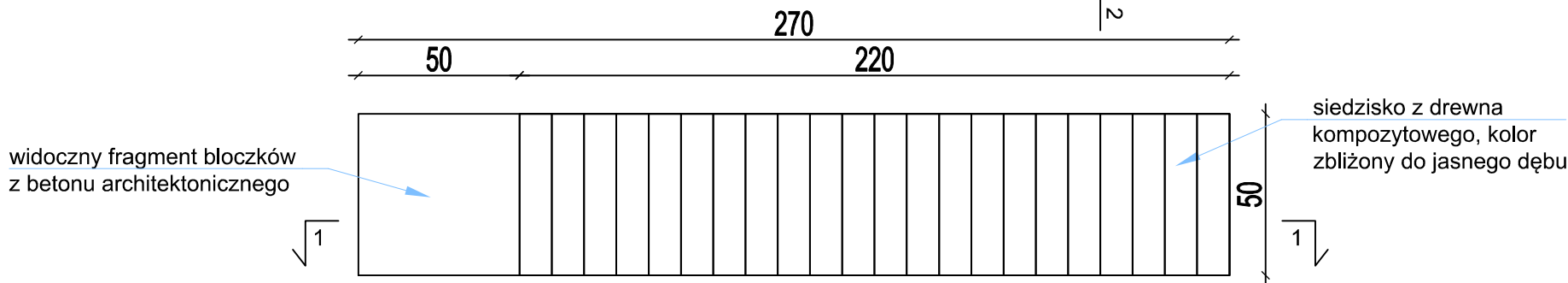

PRZEKRÓJ 1-1

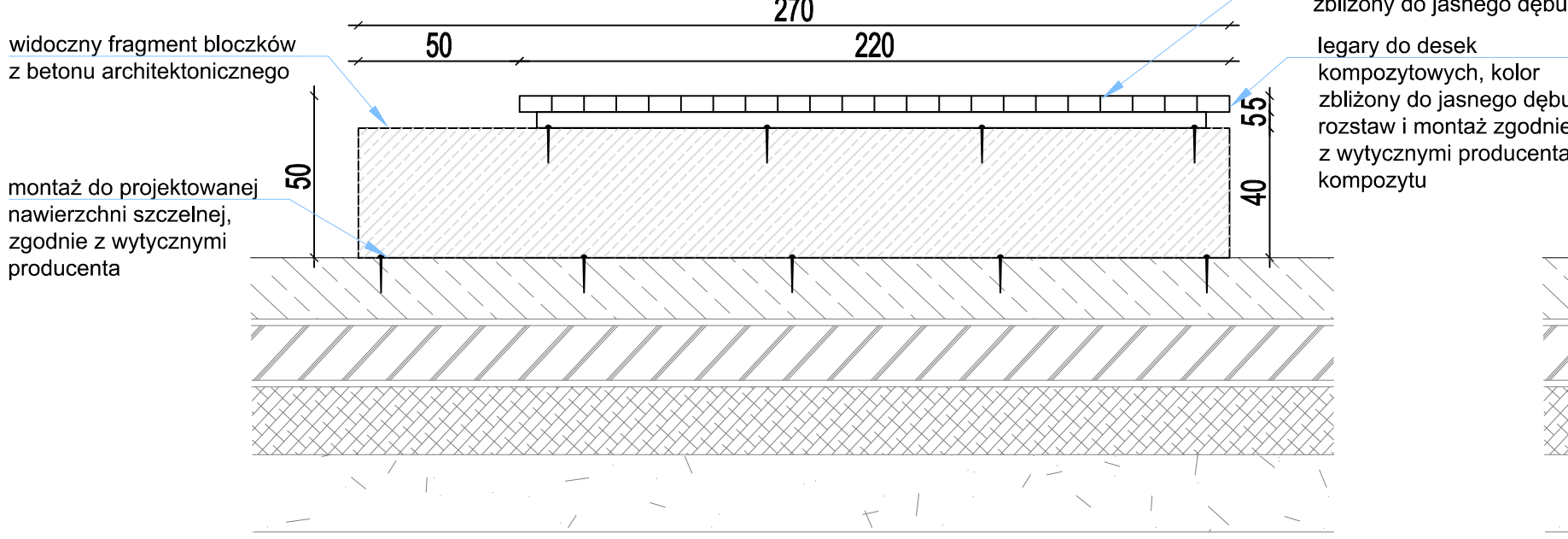

PRZEKRÓJ 2-2

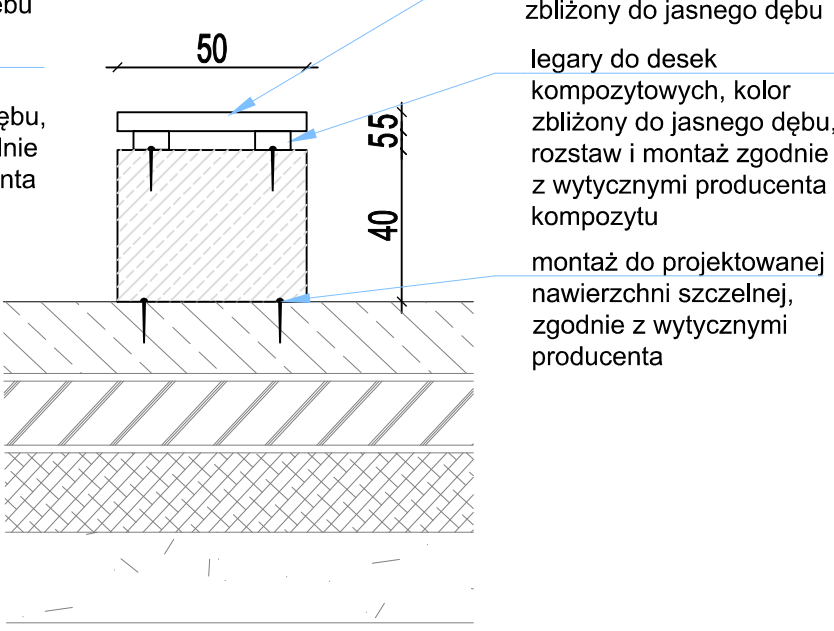

ŁAWKA - pozostałe wymiary - wykonać analogicznie

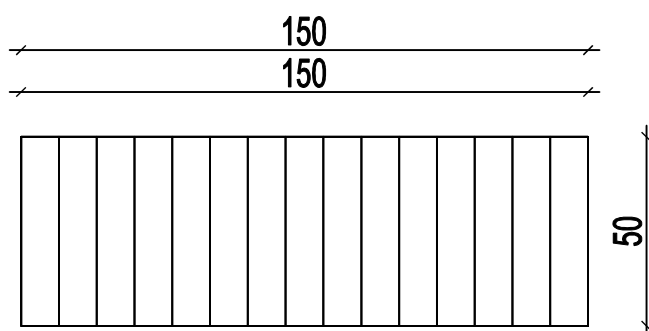
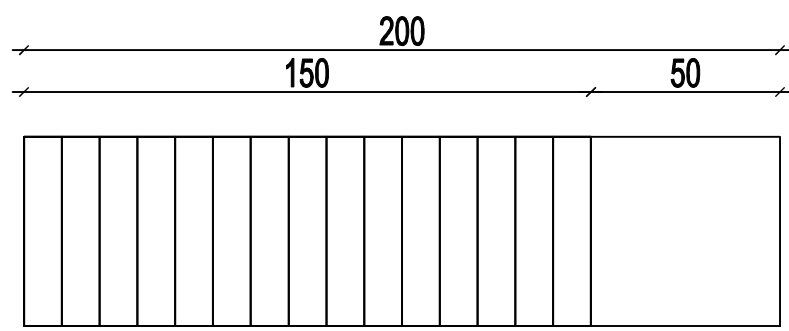
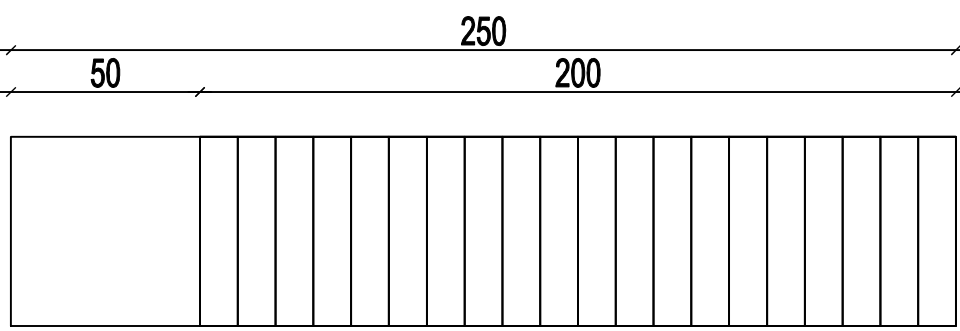

Uwaga!
Przed rozpoczęciem robót budowlanych wszystkie wymiary należy sprawdzić na budowie, a wszelkie niezgodności konsultować z projektantem.

±0,00 = 304,28 m npm

Wykonawca Projektu:

minout.pl

MINOUT Marcin Janiczek
ul. Janasa 3, 42-612 Tarnowskie Góry
email: marcin@minout.pl
tel. 604 301 500

Jednostka projektowa:

TMA architecture

TMA architecture Sp. z o.o.
ul. Styczńskiego 34/1, 44-100 Gliwice
email: biuro@tmarchitekt.pl
tel. 786 511 200, mob. 500 163 833

Investor:

Powiat Tarnogórski
ul. Karłuszowiec 5
42-600 Tarnowskie Góry

Nazwa Inwestycji:

Budowa budynku warsztatów szkolnych wraz z instalacjami: wodociagową, kanalizacji sanitarnej, kanalizacji deszczowej, centralnego ogrzewania, elektroenergetyczną, teletechniczną; budowa dwóch bezodpływowych zbiorników na wody opadowe, parkinga, muru oporowego, dwóch wiat rowerowych, elementów małej architektury, schodów terenowych, przebudowa przyłącza elektroenergetycznego, rozbiórka instalacji: teletechnicznej, kanalizacji sanitarnej i wodociagowej; rozbiórka schodów terenowych i utwardzonej nawierzchni przy Zespole Szkół Budowlano-Architektonicznych w Tarnowskich Górach przy ul. Okrzei 3 na działkach ewidencyjnych numer: 5393/132, 5396/177, 5399/136, w ramach zadania pn. "Budowa laboratorium budownictwa przyszłość".

Adres Inwestycji:

ul. Okrzei 3
42-600 Tarnowskie Góry
działki nr: 5399/136, 5393/132, 5396/177
obręb: 0004 Tarnowskie Góry,
jedn. ewid. 241304_1 Tarnowskie Góry

ARCHITEKTURA
- ZAGOSPODAROWANIE TERENU

Projektant:

mgr inż. arch. Marcin Gwiazda
upr. bud. nr 13/SLOKK/2020

Podpis:

Sprawdzający:

mgr inż. arch. Alina Kokowska-Zięba
upr. bud. nr 13/SLOKK/2021

Podpis:

Opracowanie:

mgr inż. arch. Ewa Wandel
Natalia Makowska

Faza projektu:

PROJEKT WYKONAWCZY

Nazwa rysunku:

Elementy małej architektury

Data wydania:

04.06.2024

Format arkusza:

297x841

Skala rysunku:

1:20

Numer rysunku:

PB_Z_07

Rewizja:

00

Numer projektu:

456

Projekt chroniony prawem autorskim. Zmiany tylko za zgodą autora